

WAHL, Florian  
Landtagsabgeordneter

Sindelfinger Straße 8  
71032 Böblingen  
info@florian-wahl.de  
www.florian-wahl.de

*Fraktion der SPD  
Zweitmandat im Wahlkreis 5  
Böblingen*

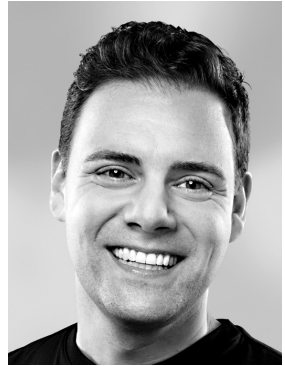

*Persönliche Angaben:*

Geboren am 7. Juni 1984 in Stuttgart; evangelisch.

*Ausbildung, Berufslaufbahn, berufliche Funktionen:*

2004 Abitur in Böblingen. Studium der Politikwissenschaften und Anglistik an der Universität Tübingen und an der National University Maynooth in Irland; Staatsexamen. 2008 bis 2010 parlamentarischer Mitarbeiter der Abgeordneten Stephan Braun und Birgit Kipfer. Seit 1. Januar 2010 parlamentarischer Mitarbeiter des Abgeordneten Tobias Brenner. 2011 bis 2016 Mitglied des Landtags von Baden-Württemberg. Seit Januar 2017 Leiter der Stabsstelle Kommunikation und Politik der Kassenzahnärztlichen Vereinigung Baden-Württemberg (Arbeitsvertrag ruht seit April 2021).

*Politische Funktionen:*

Seit 2002 Mitglied der SPD. Seit 2004 Mitglied des Gemeinderats der Stadt Böblingen; seit 2014 Vorsitzender der SPD-Fraktion. 2009 bis 2014 Mitglied des Kreistags des Landkreises Böblingen. Viele Jahre Mitglied des Vorstands des SPD-Kreisverbands Böblingen. Bis 2011 Präside des Landesausschusses der Jusos Baden-Württemberg. 2011 bis 2018 Vorsitzender des SPD-Stadtverbands Böblingen. Seit 2018 Mitglied des Landesvorstands der SPD Baden-Württemberg.

Mitglied des Landtags von Baden-Württemberg von 2011 bis 2016 und seit 13. April 2021.

*Sonstige Funktionen und Mitgliedschaften:*

Mehrere Jahre verschiedene Funktionen im Evangelischen Jugendwerk Bezirk Böblingen sowie des Stadtjugendrings Böblingen e. V. 2013 Wahl in die Landes-synode der Evangelischen Landeskirche in Württemberg. Seit 2016 Mitglied des Kirchengemeinderats der Stadtkirche Böblingen. 2016 bis 2019 Vorsitzender der Familienbildungsstätte „Haus der Familie Sindelfingen-Böblingen e. V.“. 2018 Mitgründer des Hospizvereins Region Böblingen/Sindelfingen e. V.; stellv. Vorsitzender. 2011/2012 Teilnehmer am Young-Leaders-Programm des deutsch-amerikanischen Netzwerks Atlantik-Brücke e. V. Mitglied bei ver.di, der Sportvereinigung Böblingen e. V. und weiteren Vereinen.

*Angaben nach Teil I der Offenlegungsregeln:*

Leiter der Stabsstelle Kommunikation und Politik der Kassenzahnärztlichen Vereinigung Baden-Württemberg (Arbeitsvertrag ruht). Mitglied des Aufsichtsrats der Böblinger Baugesellschaft mbH.